



FNDE *Fundo Nacional
de Desenvolvimento
da Educação*

**Ministério da
Educação**

OMMATO



MAPA DE ESQUADRIAS

LEGENDA DE PORTAS - PORTAS EM MADEIRA COM ENTUPA			ADIBENTES
REF.	Dimensões (cm)	Quantidade	TIPO
01	70 x 210	06	01 Mesa de apoio
02	80 x 210	06	01 Mesa de apoio
03	80 x 210	06	01 Mesa de apoio
04	80 x 210	06	01 Mesa de apoio
05	80 x 210	05	01 Mesa de apoio
06	80 x 210	04	01 Mesa de apoio

LEGENDA DE PORTAS - PORTAS DE ALUNIMO			
REF.	Dimensões (cm)quantidade	TIPO	AMBIENTES
(P1)	100 x 210	01 (1) - 1 - 1 01 (1) - 1 - 1 01 (1) - 1 - 1	Cozinha
(P2)	80 x 210	01 (1) - 1 - 1 01 (1) - 1 - 1 01 (1) - 1 - 1	Copa dos funcionários
(P3)	160 x 210	01 (1) - 1 - 1 01 (1) - 1 - 1 01 (1) - 1 - 1	S.1, Refeitório, Cozinha
(P4)	460 x 210 x 55	01 (1) - 1 - 1 01 (1) - 1 - 1 01 (1) - 1 - 1	Refeitório, Cozinha, S.1, Refeitório, Cozinha, S.1, Refeitório, Cozinha
(P5)	120 x 170	01 (1) - 1 - 1 01 (1) - 1 - 1 01 (1) - 1 - 1	Refeitório, Cozinha, S.1, Refeitório, Cozinha

[illegible]

REFERÊNCIAS BIBLIOGRÁFICAS		AMBIENTES	
REF.	Descrição (em inglês) e país de origem	Localização	Atividade
1	144 x 15	100 m de profundidade	Industria
2	144 x 15	2-400	Industria
3	144 x 15	1,61	Industria
4	144 x 15	1,61	Industria
5	144 x 15	1,61	Industria
6	144 x 15	1,61	Industria
7	144 x 15	1,61	Industria
8	144 x 15	1,61	Industria
9	144 x 15	1,61	Industria
10	144 x 15	1,61	Industria
11	144 x 15	1,61	Industria
12	144 x 15	1,61	Industria
13	144 x 15	1,61	Industria
14	144 x 15	1,61	Industria
15	144 x 15	1,61	Industria
16	144 x 15	1,61	Industria
17	144 x 15	1,61	Industria
18	144 x 15	1,61	Industria
19	144 x 15	1,61	Industria
20	144 x 15	1,61	Industria
21	144 x 15	1,61	Industria
22	144 x 15	1,61	Industria
23	144 x 15	1,61	Industria
24	144 x 15	1,61	Industria
25	144 x 15	1,61	Industria
26	144 x 15	1,61	Industria
27	144 x 15	1,61	Industria
28	144 x 15	1,61	Industria
29	144 x 15	1,61	Industria
30	144 x 15	1,61	Industria
31	144 x 15	1,61	Industria
32	144 x 15	1,61	Industria
33	144 x 15	1,61	Industria
34	144 x 15	1,61	Industria
35	144 x 15	1,61	Industria
36	144 x 15	1,61	Industria
37	144 x 15	1,61	Industria
38	144 x 15	1,61	Industria
39	144 x 15	1,61	Industria
40	144 x 15	1,61	Industria
41	144 x 15	1,61	Industria
42	144 x 15	1,61	Industria
43	144 x 15	1,61	Industria
44	144 x 15	1,61	Industria
45	144 x 15	1,61	Industria
46	144 x 15	1,61	Industria
47	144 x 15	1,61	Industria
48	144 x 15	1,61	Industria
49	144 x 15	1,61	Industria
50	144 x 15	1,61	Industria
51	144 x 15	1,61	Industria
52	144 x 15	1,61	Industria
53	144 x 15	1,61	Industria
54	144 x 15	1,61	Industria
55	144 x 15	1,61	Industria
56	144 x 15	1,61	Industria
57	144 x 15	1,61	Industria
58	144 x 15	1,61	Industria
59	144 x 15	1,61	Industria
60	144 x 15	1,61	Industria
61	144 x 15	1,61	Industria
62	144 x 15	1,61	Industria
63	144 x 15	1,61	Industria
64	144 x 15	1,61	Industria
65	144 x 15	1,61	Industria
66	144 x 15	1,61	Industria
67	144 x 15	1,61	Industria
68	144 x 15	1,61	Industria
69	144 x 15	1,61	Industria
70	144 x 15	1,61	Industria
71	144 x 15	1,61	Industria
72	144 x 15	1,61	Industria
73	144 x 15	1,61	Industria
74	144 x 15	1,61	Industria
75	144 x 15	1,61	Industria
76	144 x 15	1,61	Industria
77	144 x 15	1,61	Industria
78	144 x 15	1,61	Industria
79	144 x 15	1,61	Industria
80	144 x 15	1,61	Industria
81	144 x 15	1,61	Industria
82	144 x 15	1,61	Industria
83	144 x 15	1,61	Industria
84	144 x 15	1,61	Industria
85	144 x 15	1,61	Industria
86	144 x 15	1,61	Industria
87	144 x 15	1,61	Industria

LEGENDA	
	CONCRETO (Lado) - 2,25 x 2,00m - PANEL FULL
	CONCRETO (Lado) - 2,25 x 2,00m - PANEL FULL

DIVISÓRIAS - DY

BANCOS – BIL.

(90) BANCO DA ALVENARIA E ASBESTO DO CONCRETO PREMOLDADO - C/SAZ-68H+6H m + TALL

(91) BANCO DE ALVENARIA E ASBESTO DO CONCRETO PREMOLDADO - 20-10-41 65m+60cm - TALL

(92) BANCO DA ALVENARIA E ASBESTO DO CONCRETO PREMOLDADO - 10-10-42 65m+60cm - CRODOLAO

(93) BANCO DO CIMENTO DUA ANCORAS H=5cm - 0-6Z-20H+14Gm - SANTOJOE INJANTI 7

(94) BANCO DO GESSO CUA ANCORAS Escom - 0-6Z-10m+12cm - SANTOJOE INJANTI 1

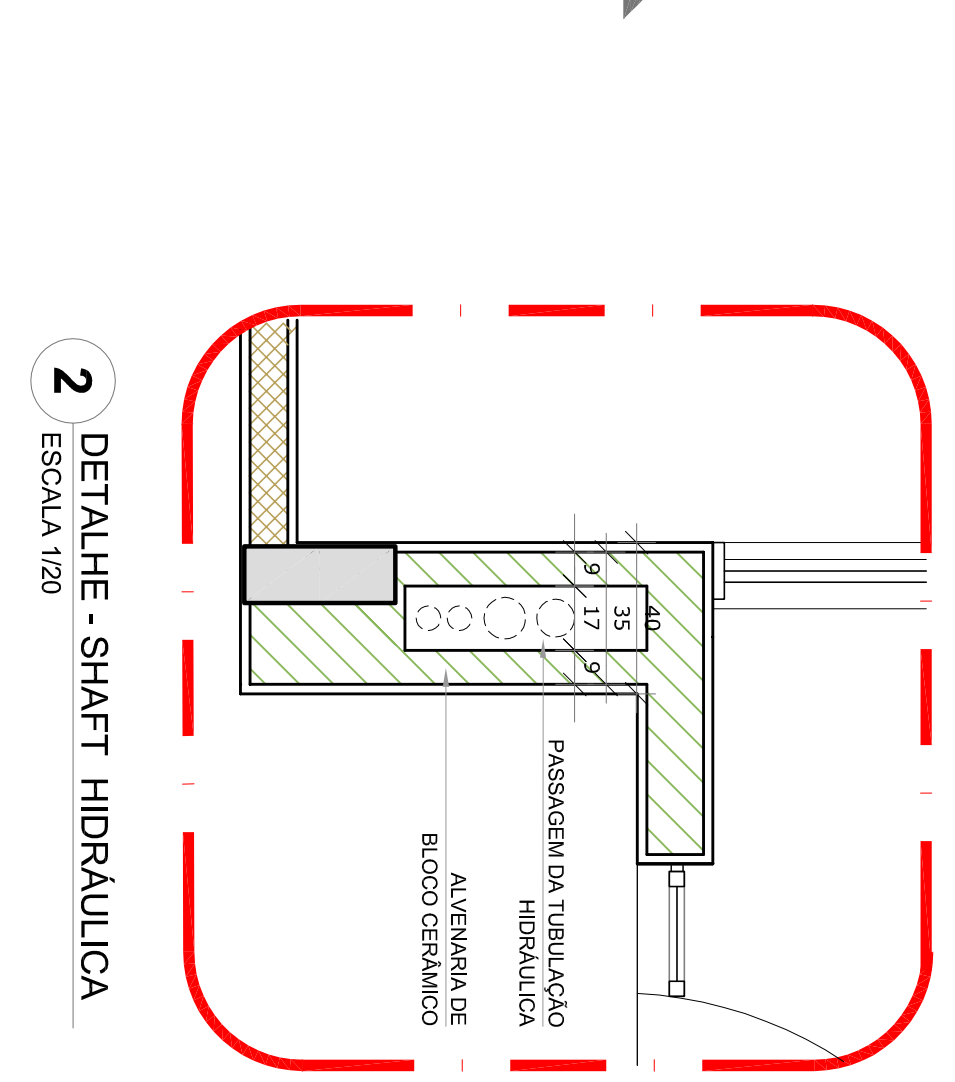
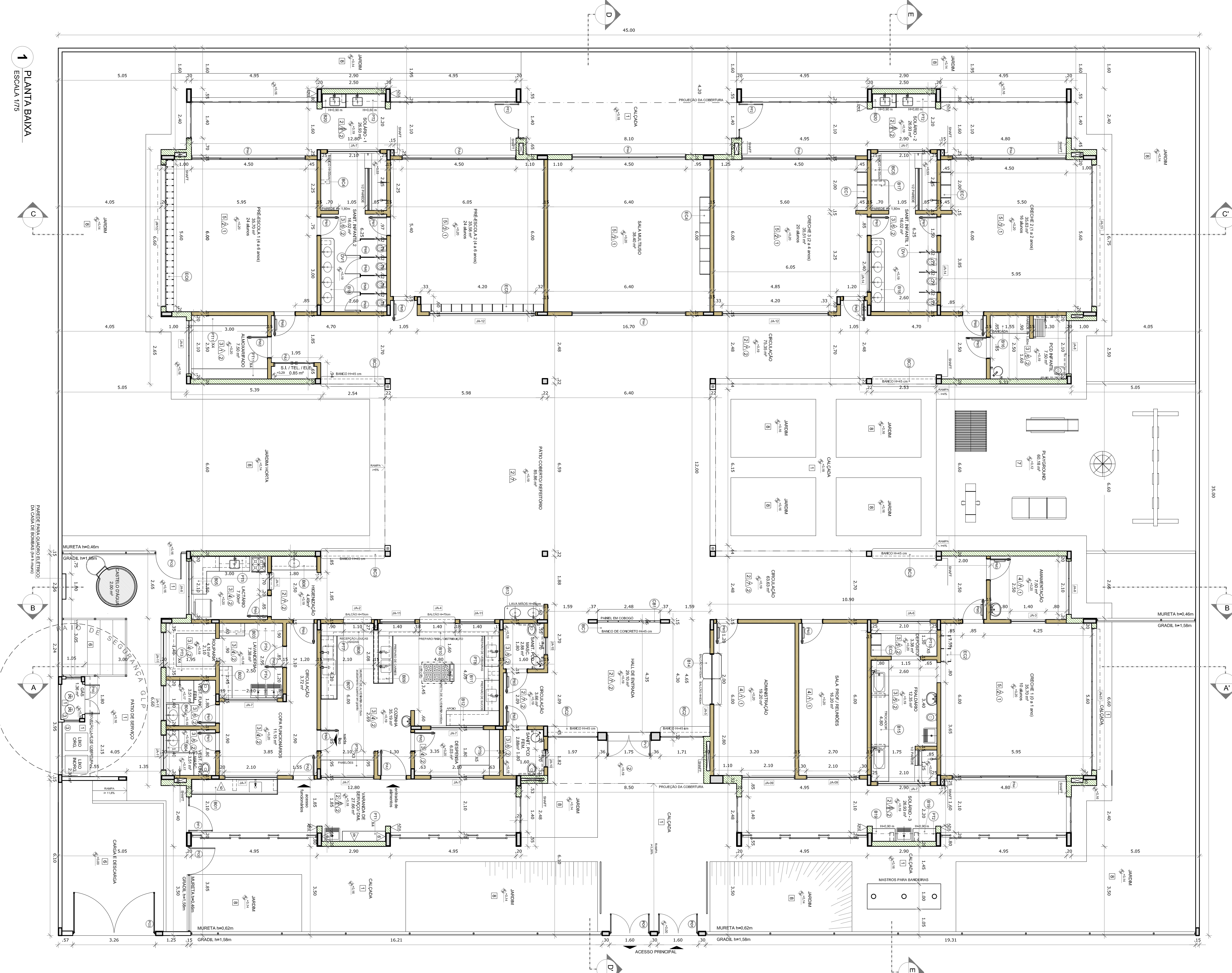
[illegible][illegible][illegible][illegible][illegible]

02	JANEIRO 2017	Análise de dados de peso, comprimento, idade e sexo de 2.000 indivíduos selecionados e coletados, além de 1.000 indivíduos selecionados e coletados, para avaliar a influência da presença de parasitas na sobrevivência dos indivíduos.
01	AGOSTO 2016	Análise das causas fisiológicas secundárias da mortalidade. Identificação de quais são as causas de morte.
07	DATA	Análise dos dados - para sua elaboração e acompanhamento, através de planilhas de controle.
		DISCUSSÃO
		CONCLUSÃO DE RESULTADOS

[illegible]



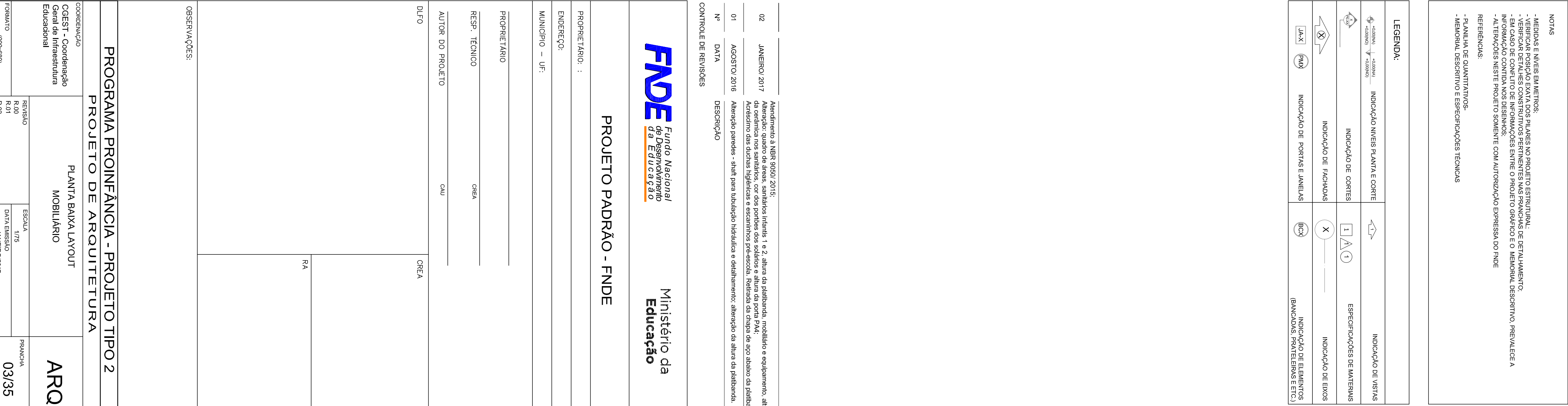



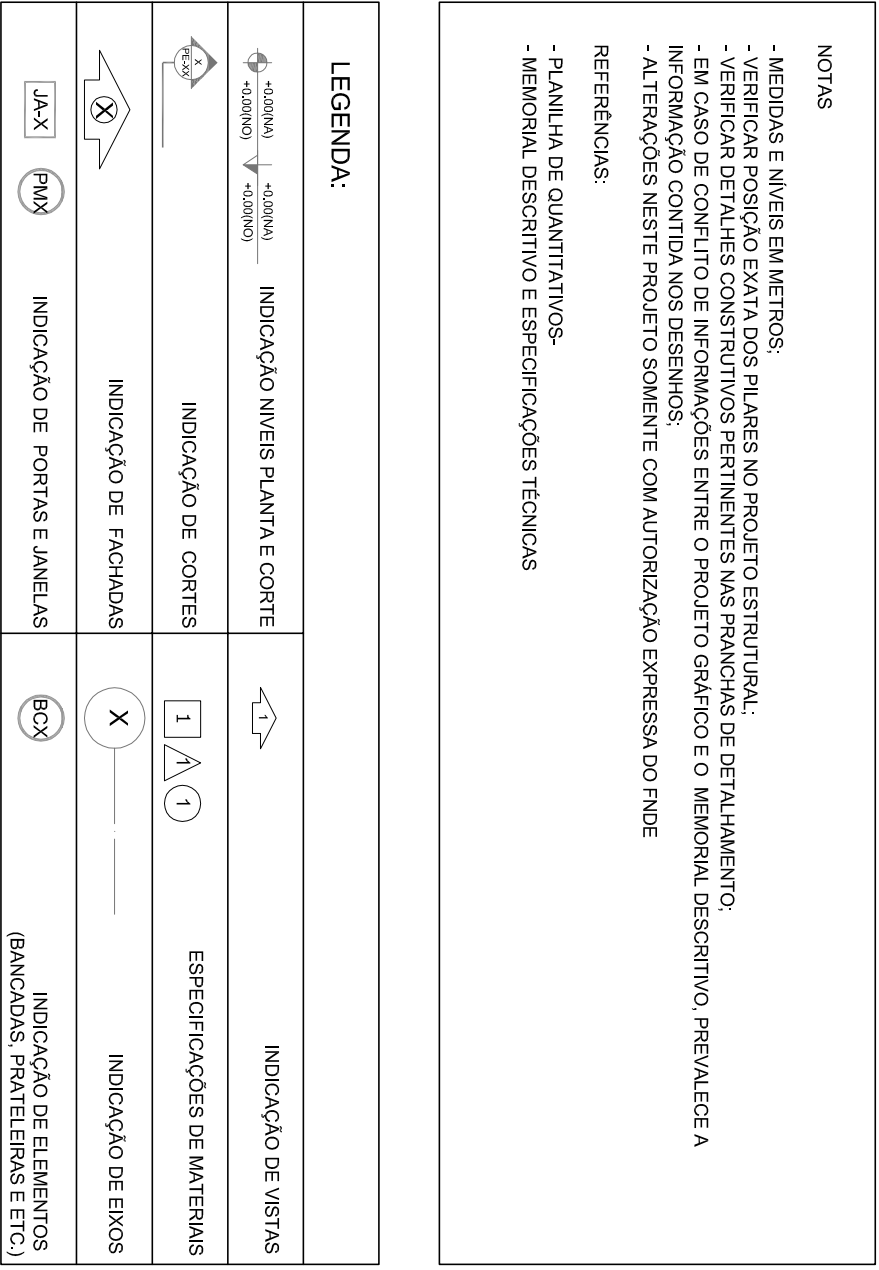

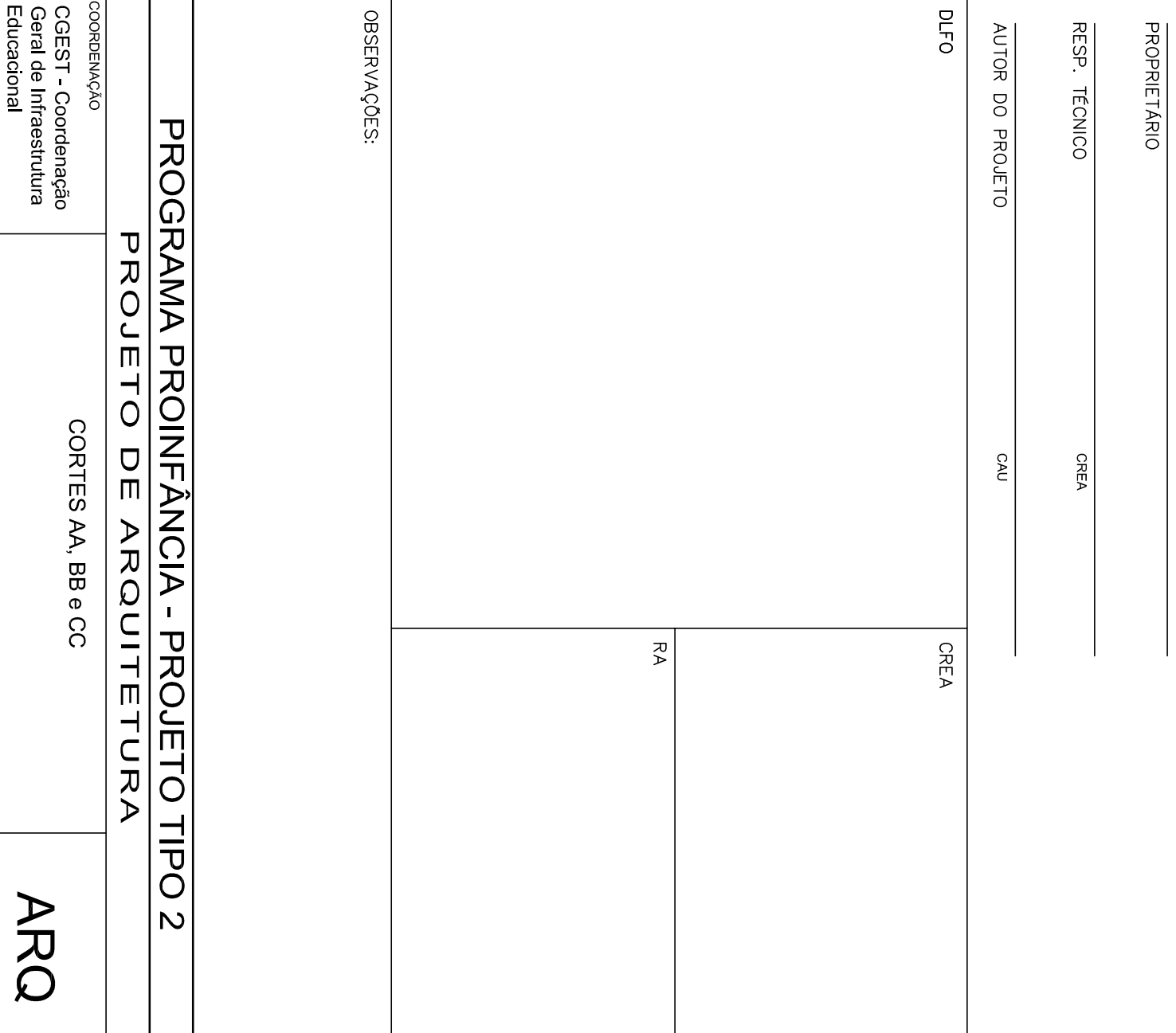
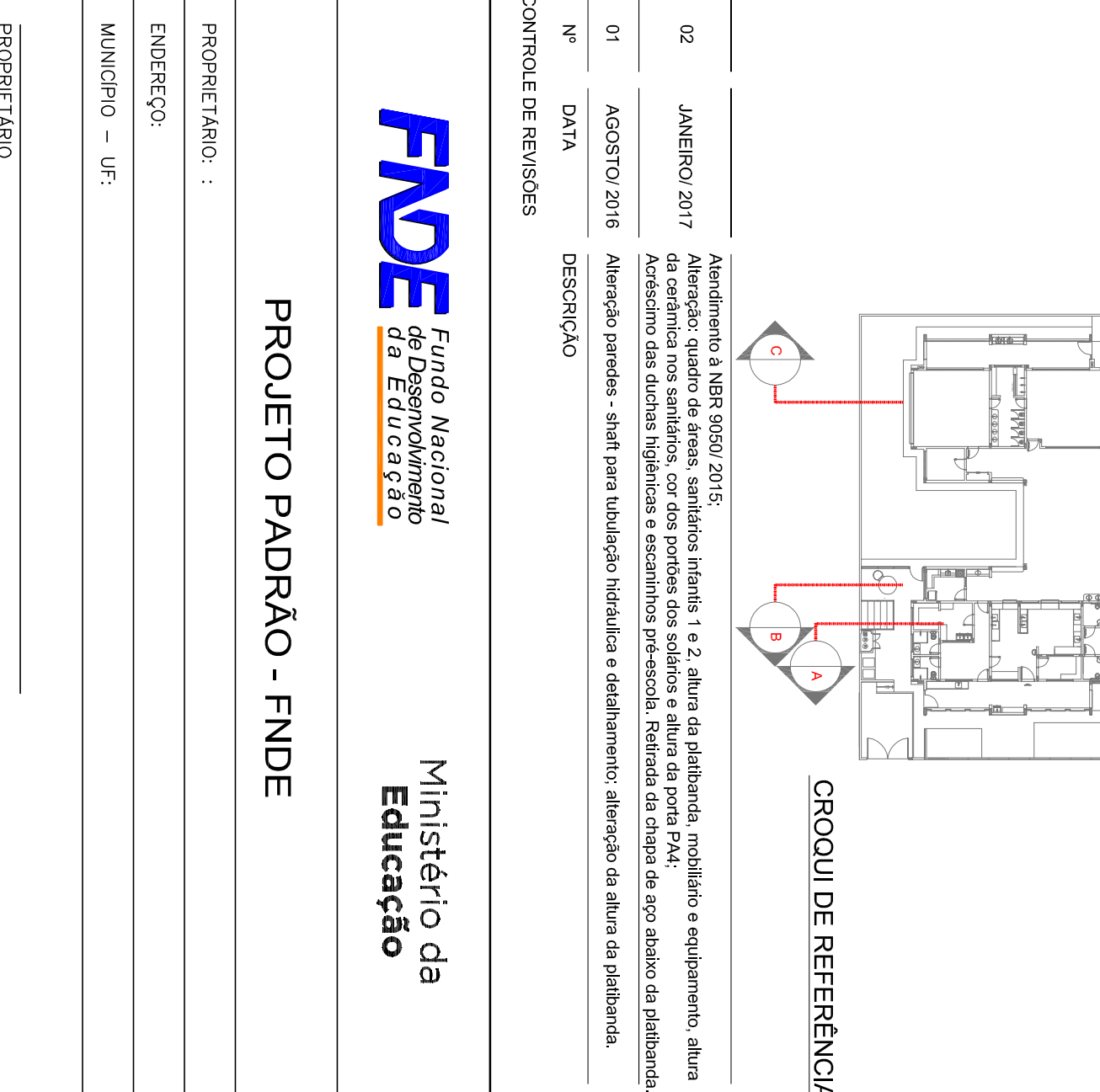
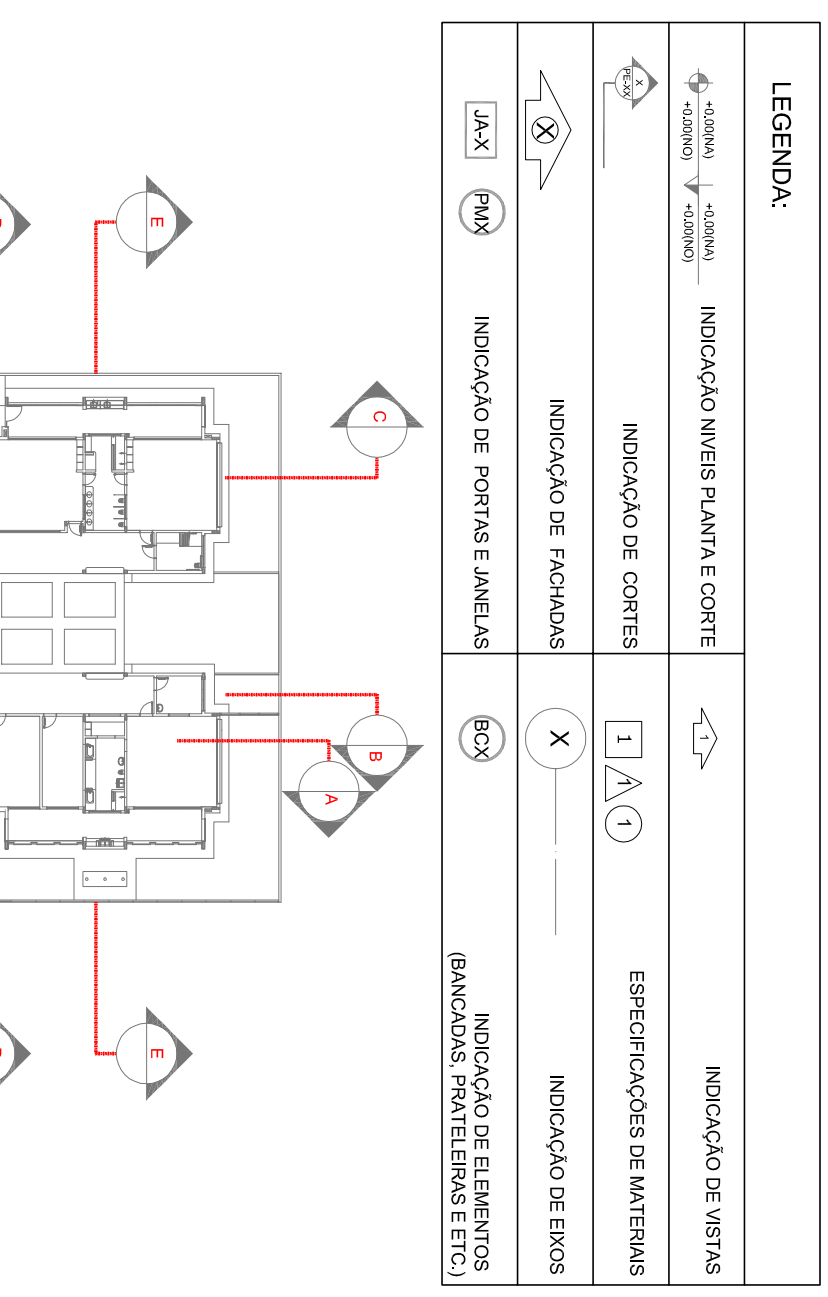









1 PLANTA DE LAYOUT - MOBILIÁRIO
ESCALA 1/75



1 PLANTA DE LAYOUT - EQUIPAMENTO

[illegible]

[illegible]

LEGENDA	
	INDICAÇÃO DE RESPOSTA PLÁNCIO
	INDICAÇÃO DE CONTEÚDO
	INDICAÇÃO DE MANUTENÇÃO
	INDICAÇÃO DE ERROS
	INDICAÇÃO DE ERROS
	INDICAÇÃO DE ERROS
	INDICAÇÃO DE ERROS
	INDICAÇÃO DE ERROS
	INDICAÇÃO DE ERROS
	INDICAÇÃO DE ERROS
	INDICAÇÃO DE ERROS
	INDICAÇÃO DE ERROS
	INDICAÇÃO DE ERROS
	INDICAÇÃO DE ERROS
	INDICAÇÃO DE ERROS
	INDICAÇÃO DE ERROS
	INDICAÇÃO DE ERROS
	INDICAÇÃO DE ERROS

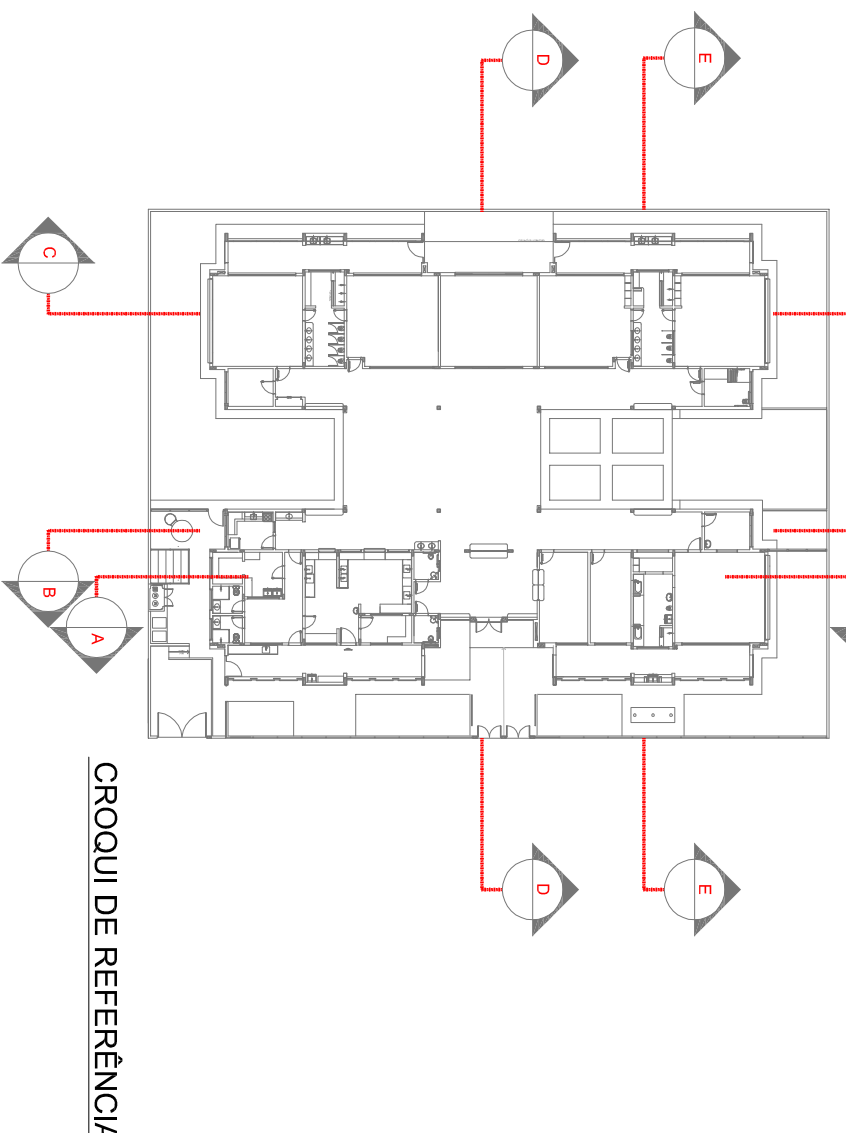

CONTROLE DE RENÍCIAS	
Nº	DATA
DESCRIÇÃO	
01	ACÓRDO 2017
02	JANEIRO 2017
03	ABRIL 2017
04	MAIO 2017
05	JUNHO 2017
06	JULHO 2017
07	AGOSTO 2017
08	SETEMBRO 2017
09	OCTUBRO 2017
10	NOVEMBRO 2017
11	DEZEMBRO 2017
12	JANEIRO 2018
13	FEBREIRO 2018
14	MARÇO 2018
15	ABRIL 2018
16	MAIO 2018
17	JUNHO 2018
18	JULHO 2018
19	AGOSTO 2018
20	SETEMBRO 2018
21	OCTUBRO 2018
22	NOVEMBRO 2018
23	DEZEMBRO 2018
24	JANEIRO 2019
25	FEBREIRO 2019
26	MARÇO 2019
27	ABRIL 2019
28	MAIO 2019
29	JUNHO 2019
30	JULHO 2019
31	AGOSTO 2019
32	SETEMBRO 2019
33	OCTUBRO 2019
34	NOVEMBRO 2019
35	DEZEMBRO 2019
36	JANEIRO 2020
37	FEBREIRO 2020
38	MARÇO 2020
39	ABRIL 2020
40	MAIO 2020
41	JUNHO 2020
42	JULHO 2020
43	AGOSTO 2020
44	SETEMBRO 2020
45	OCTUBRO 2020
46	NOVEMBRO 2020
47	DEZEMBRO 2020
48	JANEIRO 2021
49	FEBREIRO 2021
50	MARÇO 2021
51	ABRIL 2021
52	MAIO 2021
53	JUNHO 2021
54	JULHO 2021
55	AGOSTO 2021
56	SETEMBRO 2021
57	OCTUBRO 2021
58	NOVEMBRO 2021
59	DEZEMBRO 2021
60	JANEIRO 2022
61	FEBREIRO 2022
62	MARÇO 2022
63	ABRIL 2022
64	MAIO 2022
65	JUNHO 2022
66	JULHO 2022
67	AGOSTO 2022
68	SETEMBRO 2022
69	OCTUBRO 2022
70	NOVEMBRO 2022
71	DEZEMBRO 2022
72	JANEIRO 2023
73	FEBREIRO 2023
74	MARÇO 2023
75	ABRIL 2023
76	MAIO 2023
77	JUNHO 2023
78	JULHO 2023
79	AGOSTO 2023
80	SETEMBRO 2023
81	OCTUBRO 2023
82	NOVEMBRO 2023
83	DEZEMBRO 2023
84	JANEIRO 2024
85	FEBREIRO 2024
86	MARÇO 2024
87	ABRIL 2024
88	MAIO 2024
89	JUNHO 2024
90	JULHO 2024
91	AGOSTO 2024
92	SETEMBRO 2024
93	OCTUBRO 2024
94	NOVEMBRO 2024
95	DEZEMBRO 2024
96	JANEIRO 2025
97	FEBREIRO 2025
98	MARÇO 2025
99	ABRIL 2025
100	MAIO 2025
101	JUNHO 2025
102	JULHO 2025
103	AGOSTO 2025
104	SETEMBRO 2025
105	OCTUBRO 2025
106	NOVEMBRO 2025
107	DEZEMBRO 2025
108	JANEIRO 2026
109	FEBREIRO 2026
110	MARÇO 2026
111	ABRIL 2026
112	MAIO 2026
113	JUNHO 2026
114	JULHO 2026
115	AGOSTO 2026
116	SETEMBRO 2026
117	OCTUBRO 2026
118	NOVEMBRO 2026
119	DEZEMBRO 2026
120	JANEIRO 2027
121	FEBREIRO 2027
122	MARÇO 2027
123	ABRIL 2027
124	MAIO 2027
125	JUNHO 2027
126	JULHO 2027
127	AGOSTO 2027
128	SETEMBRO 2027
129	OCTUBRO 2027
130	NOVEMBRO 2027
131	DEZEMBRO 2027
132	JANEIRO 2028
133	FEBREIRO 2028
134	MARÇO 2028
135	ABRIL 2028
136	MAIO 2028
137	JUNHO 2028
138	JULHO 2028
139	AGOSTO 2028
140	SETEMBRO 2028
141	OCTUBRO 2028
142	NOVEMBRO 2028
143	DEZEMBRO 2028
144	JANEIRO 2029
145	FEBREIRO 2029
146	MARÇO 2029
147	ABRIL 2029
148	MAIO 2029
149	JUNHO 2029
150	JULHO 2029
151	AGOSTO 2029
152	SETEMBRO 2029
153	OCTUBRO

FNDE *Fundo Nacional de Desenvolvimento da Educação*







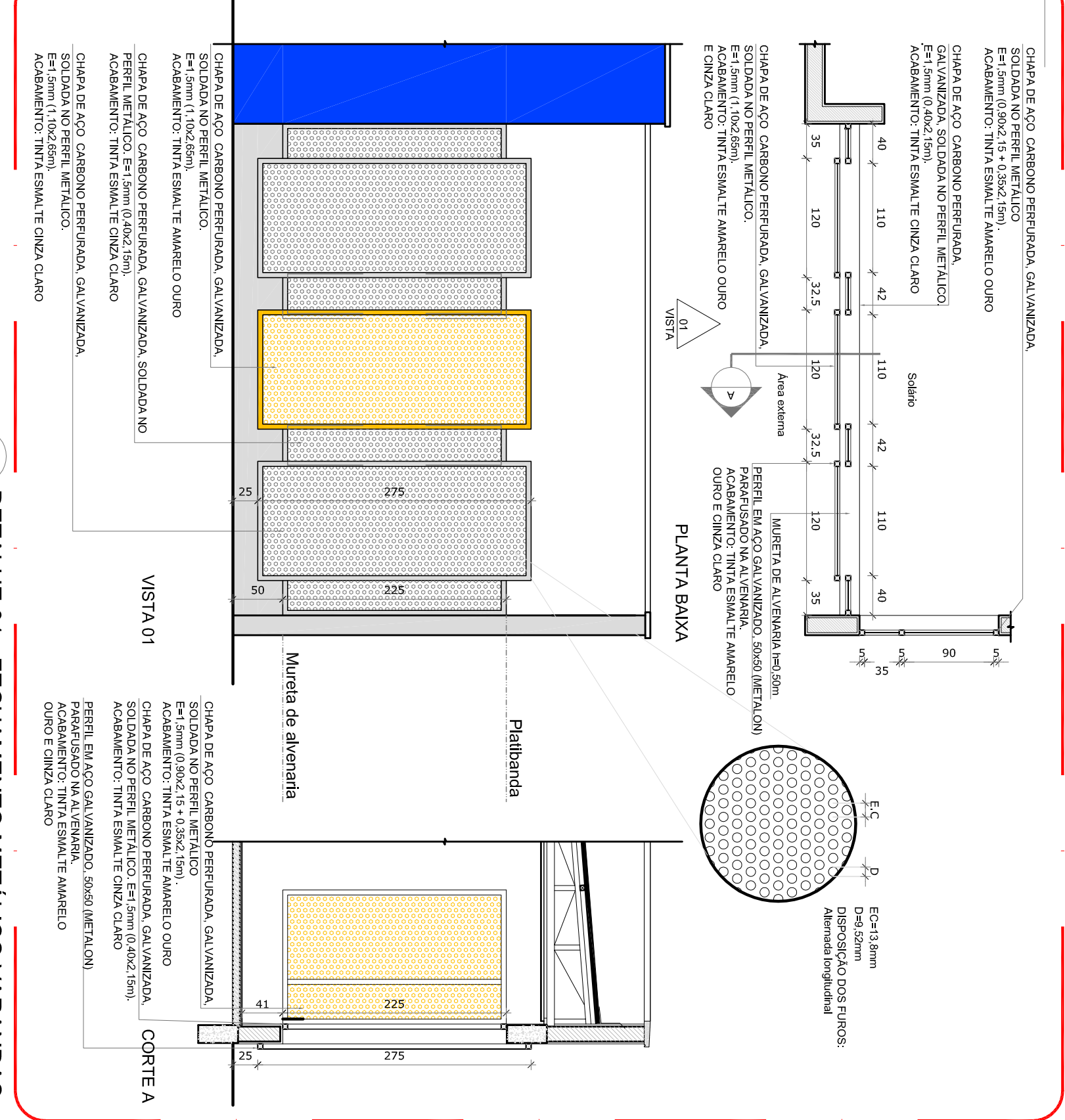
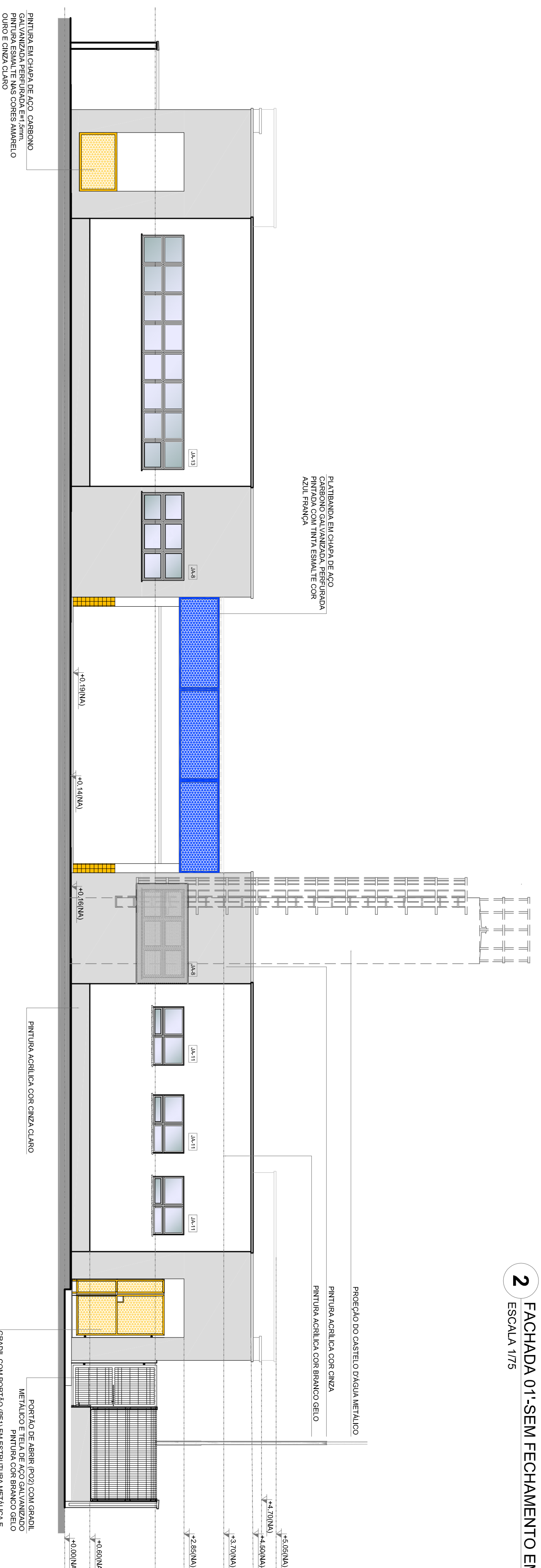
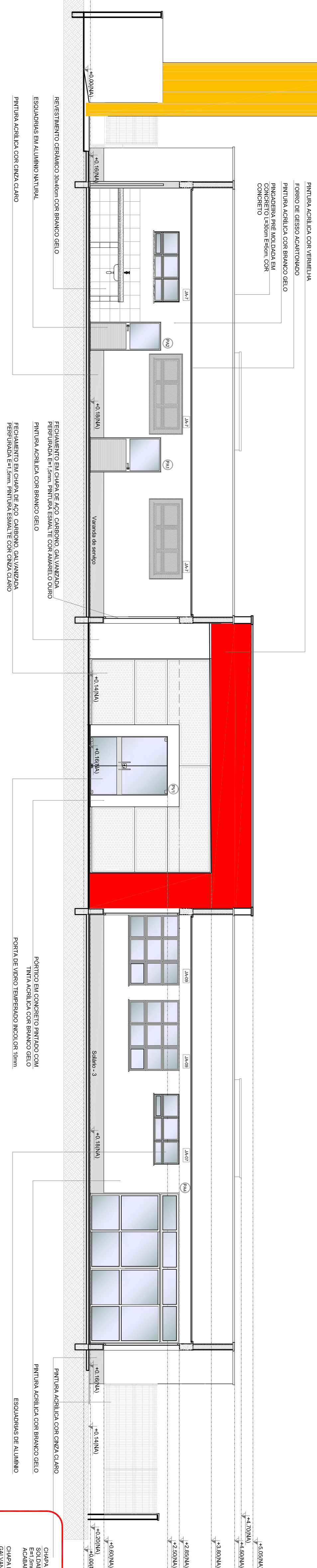
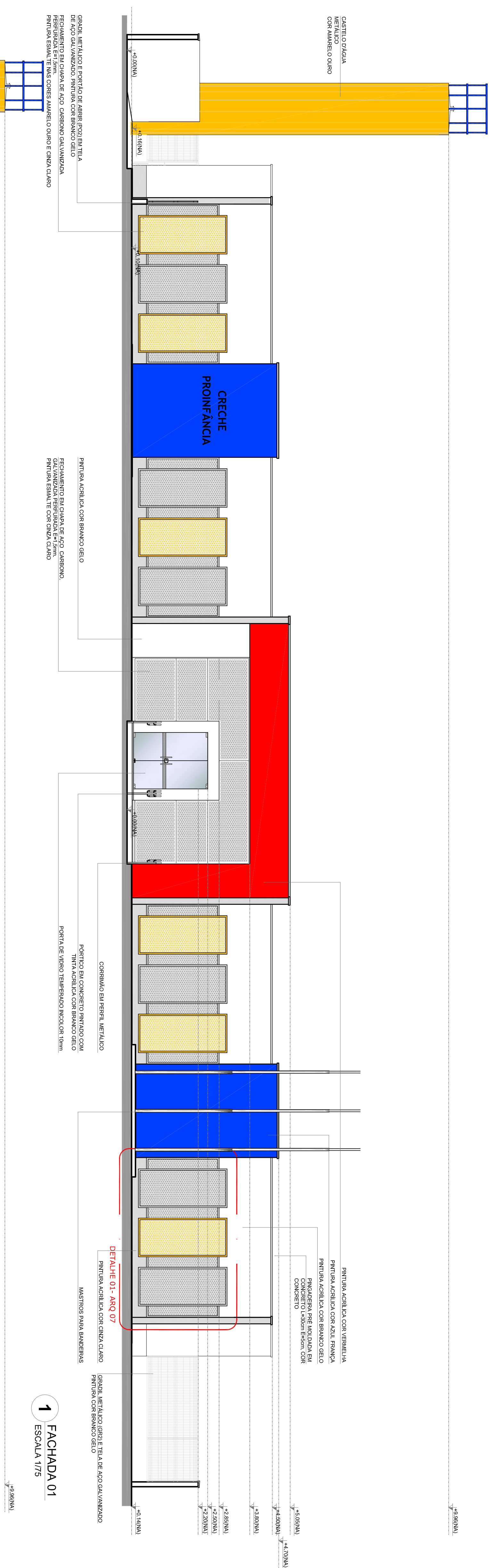

Ministério da Educação

PROJETO PADRÃO - FNDE

PROPRIETARIO :	
MUNICIPIO - UF :	
PROPRIETARIO	
RSP - TONICO	CASA
AUTORE DO PROJETO	OUT
INFO	OBRA

[illegible]

[illegible]

LEGENDA	
 + ADICIONAR + - EXCLUIR -	INICIAÇÃO DE ATIVIDADE (INIC)
 + ADICIONAR + - EXCLUIR -	INICIAÇÃO DE CONTEÚDO
 + ADICIONAR + - EXCLUIR -	INICIAÇÃO DE FICHAMENTO
 + ADICIONAR + - EXCLUIR -	INICIAÇÃO DE FÓRMULAS E CÁLCULOS
 + ADICIONAR + - EXCLUIR -	INICIAÇÃO DE VÍDEO
 + ADICIONAR + - EXCLUIR -	INICIAÇÃO DE VÍDEOS
 + ADICIONAR + - EXCLUIR -	INICIAÇÃO DE FÓRMULAS E CÁLCULOS
 + ADICIONAR + - EXCLUIR -	INICIAÇÃO DE FÓRMULAS E CÁLCULOS

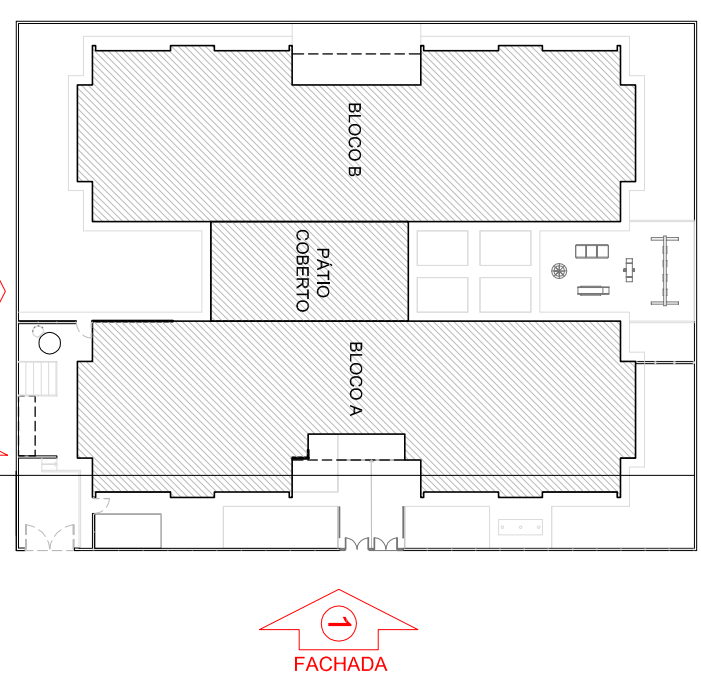
[illegible]

FNDE *Fundo Nacional
de Desenvolvimento
da Educação*

Ministério da
Educação

PROPOSTA TÍTULO :	FÓRUM NACIONAL DE DESENVOLVIMENTO DA EDUCAÇÃO INFÂNCIA	
ELABORAÇÃO		
MINISTÉRIO - UF :		
PROPOSTA ANO		
RESP. TÉCNICO	GEMMA	
AUTOR DO PROJETO	GEM	
UF	GOIÁ	

--	--

PROGRAMA PROINFANCIA - PROJETO TIPO 2		CONTRIBUIÇÃO	
PROJETO DE ARQUITETURA		Gest. - Coordenação Gest. de Infraestrutura Educativa	
FACHADS IN E 02		1002002021	
ARQ		R. 02	
PRINCIPA		R. 02	
ESQUA		R. 02	
INDICAÇÃO		R. 02	
DATA: 04/08/2017		R. 02	
07/35		R. 02	

